Alles von Sky

Entertainment + Cinema + Sport + Fußball Bundesliga + UHD

ZUM FIXPREIS

€ 29 mtl.[1)]

€ 132,- Ersparnis[1)]

Jetzt hier sichern.

sky

1) Details zum Angebot siehe Rückseite.

Beste TV-Unterhaltung

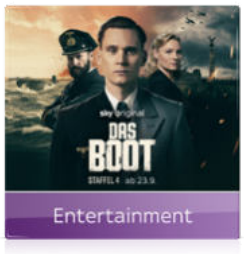

Brillantes Entertainment für die ganze Familie.

- ✓ Neueste Top-Serien von Sky und HBO®.
- ✓ Große Auswahl an Serien – komplette Staffeln & Dokus, immer auf Abruf.
- ✓ Immer die neuesten Sky Originals.

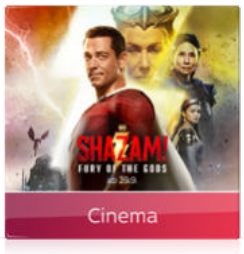

Jeden Tag ein neuer Film.

- ✓ Neueste Top-Filme kurz nach dem Kino.
- ✓ Riesige Filmvielfalt für die ganze Familie.
- ✓ Alle Filme ohne Werbeunterbrechung.

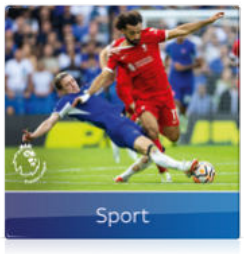

Der beste Live-Sport.

- ✓ Die Premier League und der DFB-Pokal live.
- ✓ Alle Spiele der ADMIRAL Bundesliga live.
- ✓ Internationaler Live-Sport: Motorsport, Tennis, Eishockey & Golf.

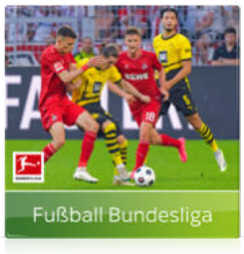

Die Heimat der Deutschen Bundesliga.

- ✓ Alle Samstagsspiele der Deutschen Bundesliga live.
- ✓ Alle Spiele der 2. Deutschen Bundesliga live.
- ✓ Alle Relegationsspiele und der Supercup live.

Infos zum Vertrag

- ✓ 12 Monate Mindestlaufzeit, danach keine Preisänderung.
- ✓ Inklusive Sky Q Receiver: Lieferung nach 2 bis 3 Werktagen.
- ✓ UHD immer inklusive[2)]

Notizen

Jetzt hier Sky sichern.

1) Die Vertragslaufzeit aller Abonnements umfasst den Monat des Vertragsabschlusses (anteilig) zzgl. 12 Kalendermonate. Zzgl. einmalig € 59 Aktivierungsgebühr. Sofern der Vertrag nicht durch den Abonnenten zum Ende der Vertragslaufzeit gekündigt wird, verlängert er sich jeweils um weitere 12 Monate. Der Preis von € 29 mtl. bezieht sich auf die Buchung von Sky Entertainment, Cinema, Sport und Fußball Bundesliga. Die Ersparnis errechnet sich jeweils aus der Differenz zwischen dem Aktionspreis iHv. € 29 mtl. und dem regulären Standardpreis iHv. € 40 mtl. für 12 Monate. Die Zahlung der Abogebühren erfolgt für die ersten 12 Monate im Voraus (Abogebühr Paket/e x 12, zzgl. € 59 Aktivierungsgebühr). Ab dem 13. Monat sind die Abogebühren jeweils für 6 Monate über SEPA-Lastschrift im Voraus zu bezahlen. Der Abonnent hat die Möglichkeit, vom Vertrag jederzeit unter Einhaltung einer Frist von einem Monat zurückzutreten. 2) Welche HD-/UHD-Sender enthalten sind, richtet sich nach den gewählten Sky Paketen und der Verfügbarkeit in Südtirol. Mehr Informationen unter: sky.at/suedtirol. Für den Empfang der UHD-Sender ist ein Sky Q Receiver sowie ein UHD-fähiges Endgerät (z.B. Fernseher) erforderlich. Die Dienste Sky Select, Sky Store und Sky Go sind aus technischen Gründen in Südtirol nicht verfügbar. Die UEFA-Klubwettbewerbe und ATP Tennis Tour sowie vereinzelt Inhalte aus dem Film- und Serienbereich sind aus lizenzrechtlichen Gründen in Südtirol nicht empfangbar. Die Aktion ist gültig bis 31.12.2023. Stand: September 2023. Änderungen vorbehalten. Sky Österreich Fernsehen GmbH, Rivergate, Handelskai 92, Gate 1, 1200 Wien. Fotos siehe sky.at/suedtirol

DER SUPER MARIO BROS. FILM
Eine Welt voller Entertainment erwartet dich.
sky

Sky Q – alles inklusive

Das Zuhause für all dein Entertainment.

sky Q

Dein Sky Q Receiver[2] verbindet Fernsehen, Streaming und Apps.

Alles an einem Ort
Riesige Programmvielfalt, komplette Serienstaffeln, TV-Sender, Mediatheken und Apps wie Netflix und Prime Video.[5]

Aufnehmen
Über 800 Stunden Fernsehen aufnehmen und wann du willst ansehen.[4]

Restart
Bereits laufende Inhalte einfach von vorne starten.[3]

Kids Mode
Mit dem Kids Mode können Kinder nur auf Inhalte im Kids-Bereich zugreifen.

Sprachsteuerung
Mit deiner Stimme zum Wunschprogramm. Nie war es schneller, zu finden, was du sehen möchtest.

Sky Entertainment

Sky Entertainment Paket

Brillantes Entertainment für die ganze Familie.

- ✓ Neueste Top-Serien von Sky und HBO®.
- ✓ Große Auswahl an Serien – komplette Staffeln und Dokus, jederzeit auf Abruf verfügbar.[3]
- ✓ Immer die neuesten Sky Originals.
- ✓ Großartige Programmvielfalt – live und auf Abruf.
- ✓ Das beste Programm verdient die beste Bildqualität, deshalb ist HD und UHD immer inklusive.[6]

€ 12,50 mtl.[1]

Jahresgesamtbetrag € 150

1) 2) 3) 4) 5) 6) Weitere Informationen siehe Rückseite

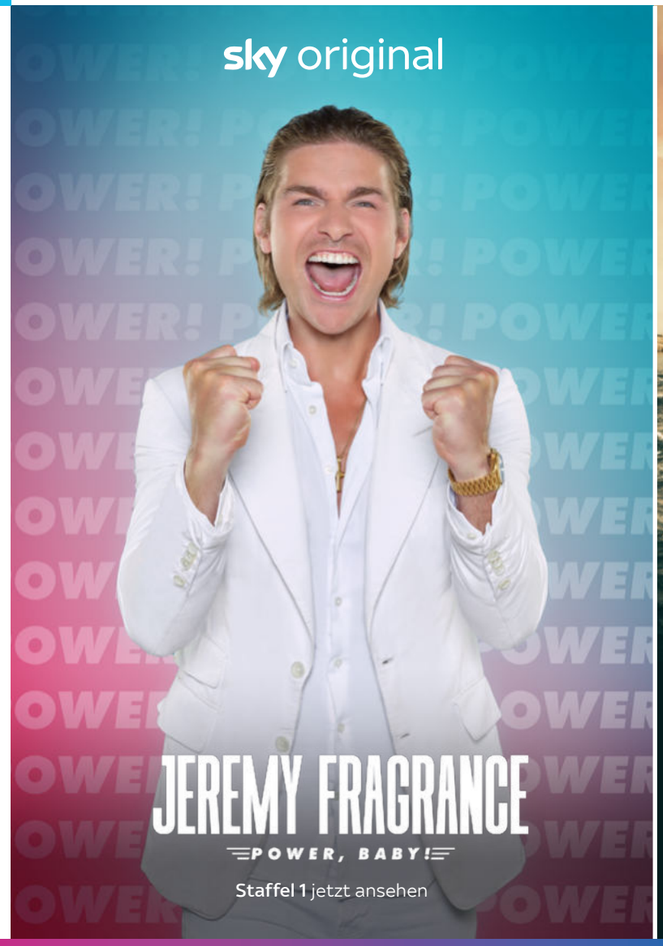

Sky Cinema

Sky Cinema Paket

Jeden Tag ein neuer Film.

- ✓ Neueste Top-Filme kurz nach dem Kino.
- ✓ Riesige Filmvielfalt für die ganze Familie.
- ✓ Alle Filme ohne Werbeunterbrechung.
- ✓ Zugriff auf 9 Sky Film-Sender, inkl. Sky Cinema Special mit ausgewählten Themen-Events.
- ✓ Laufend neue Film-Highlights in UHD.[6)]

+ € 10 mtl.[1)]

Jahresgesamtbetrag + € 120

Sky Sport Paket

Der beste Live-Sport.

- ✓ Die Premier League und der DFB-Pokal live.
- ✓ Alle Spiele der ADMIRAL Bundesliga live.
- ✓ Internationaler Live-Sport: Motorsport, Tennis, Eishockey und Golf.
- ✓ Sport Top-Events in UHD.[6)]

+ € 12,50 mtl.[1)]

Jahresgesamtbetrag + € 150

1) 6) Weitere Informationen siehe Rückseite

Sky Sport

Jetzt ansehen

Jetzt ansehen

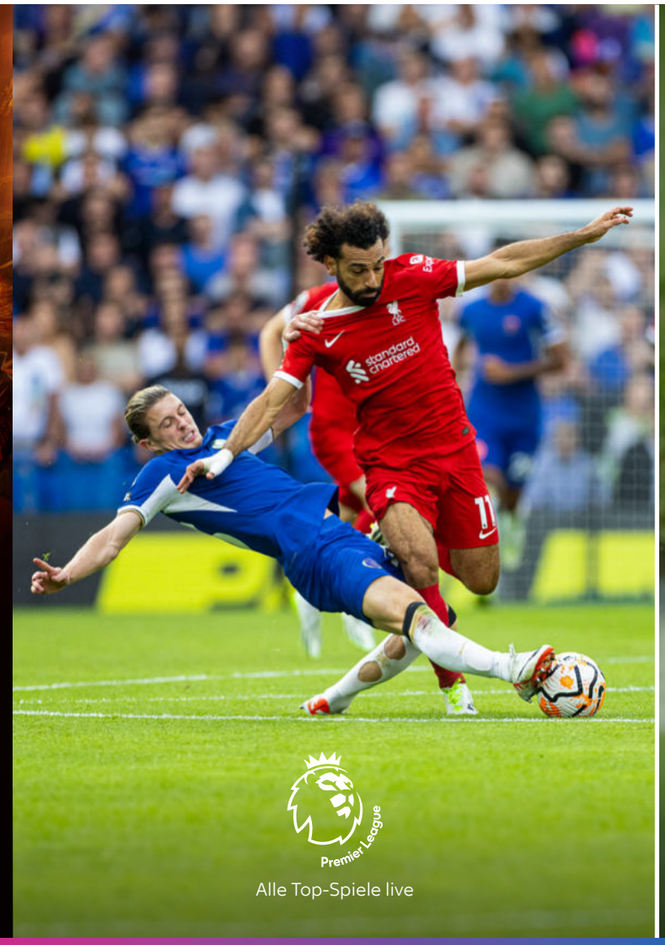

Alle Top-Spiele live

Live und exklusiv

Sky Fußball-Bundesliga-Paket

Die Heimat der Deutschen Bundesliga.

- ✓ Alle Samstagsspiele der Deutschen Bundesliga live.
- ✓ Alle Spiele der 2. Deutschen Bundesliga live.
- ✓ Alle Relegationsspiele und der Supercup live.
- ✓ Mit den Sky Konferenzen und deiner eigenen personalisierten „Meine Konferenz“ kein Tor mehr verpassen.
- ✓ Die wöchentlichen Top-Spiele live und exklusiv in UHD-HDR und mit immersivem Klang in Dolby Atmos®.[6)]

+ € 5 mtl.[1)]

Jahresgesamtbetrag + € 60

1) 6) Weitere Informationen siehe Rückseite

Alle Samstagsspiele der Deutschen Bundesliga live

Alle Spiele der 2. Deutschen Bundesliga live

Alle Pakete und Sender im Überblick.

Entertainment – die neuesten und besten Serien.

25 Premiumsender, davon 18 in HD[6)]

sky showcase	Ausgewählte Serien, Blockbuster-Filme und Dokumentationen – auch Kinder- und Sportprogramm.	sky one	Deine Nummer 1 für die besten Serien und Shows.	sky atlantic	Herausragende Sky Original-Produktionen sowie HBO®- und Showtime-Serien exklusiv.
sky crime	Die spektakulärsten True-Crime-Fälle aus der ganzen Welt.	sky documentaries	Gesellschaft, Sport, Kultur, Wissenschaft und Unterhaltung: erstklassige Dokumentationen über alles, was uns bewegt.	sky nature	Hochwertige Dokumentationen über Tiere, Pflanzen und die Umwelt und darüber, wie wir sie schützen können.
sky krimi	Die beliebtesten deutschen und britischen Detektive im Dauereinsatz.	sky replay	Nonstop Kultserien, aktuelle Serienhits und Shows zu besonderen Themen.	sky sport news	24 Stunden Sportnachrichten aus aller Welt live.
13th STREET	Internationale Crime-Serien und Thriller.	ROMANCE TV	Zeit für Gefühle mit romantischen TV-Movies und Serien.	WB TV COMEDY	Die beliebtesten Sitcoms und Comedy-Serien aus den USA.
WB TV SERIE	Internationale Top-Serien und preisgekrönte Eigenproduktionen.	SYFY	Für Fans von Abenteuer, Mystery, Fantasy und Science-Fiction.	UNIVERSAL TV	Für alle Film- und Serienfans von Comedy bis Drama!
HISTORY	Dokumentationen über besondere Menschen und Ereignisse mit preisgekrönten Eigenproduktionen.	Discovery	Packende Dokumentationen zu Abenteuer, Technik und Wissenschaft.	CRIME + INVESTIGATION	Packende True-Crime-Formate rund um die Uhr.[a)]
BEATE UHSE TV SCHÄRFER FERNSEHEN	Schärfer fernsehen mit prickelnder Erotik.	Jukebox	Aktuelle Musik-Hits & Klassiker in einem unverwechselbaren Mix.[a)]	MOTOR + VISION	Live-Motorsport und unterhaltsame Reportagen für alle Fans von Autos und Fahrspaß.[a)]
nick jr.	Der clevere Lernspielplatz für Kinder.[a)]	nicktoons	Action, Humor und Abenteuer mit den beliebten Nickelodeon-Serienhelden.[a)]	CARTOONITO	Zeichentrickunterhaltung für die ganze Familie mit den beliebtesten Cartoonhelden aller Zeiten.[a)]
CN CARTOON NETWORK	Das Zuhause der besten Cartoons und neuen, weltweit erfolgreichen Animationsserien.[a)]				

Sky Originals – Preisgekrönte Eigenproduktionen auch in UHD-Qualität.[6)]

Cinema – jeden Tag ein neuer Film.

sky cinema premieren	Dein Premieren-Sender – mit den aktuellsten Filmen kurz nach dem Kino.	sky cinema premieren +24	Alle Premieren noch mal einen Tag später.	sky cinema special	Rund um die Uhr an 365 Tagen im Jahr die attraktivsten Themen-Events.
sky cinema family	Das beste Entertainment für Kinder und die ganze Familie.	sky cinema action	Pure Action – die neuesten und besten Crime- und Actionfilme.	sky cinema fun	Zum Schreien komisch – das neue Zuhause der witzigsten Filme aller Zeiten.
sky cinema thriller	Gänsehaut-Alarm – die spannendsten Thriller, die dich zum Zittern bringen.	sky cinema best of	Die beliebtesten Filme aller Zeiten – von den 90ern bis heute.	WB TV FILM	Filmhighlights aus allen Jahrzehnten für das perfekte Kinoerlebnis zu Hause.

Mehr als tausend Filme auf Abruf:[3)]
Exklusive Top-Filme kurz nach dem Kino | Große Filmvielfalt über alle Genres | Alle Filme ohne Werbeunterbrechung

Sport – der beste Live-Sport.

sky sport austria 1	Alle Spiele der ADMIRAL Bundesliga live.	sky sport austria 2	Sky Sport Austria 2 – 7: Zusätzliche Optionssender bei parallelen Live-Sportevents.	sky sport top event	Die besten Sport Events auf einem Sender.[b)]
sky sport F1	Dein Zuhause für Motorsport.	sky sport Premier League	Alles rund um die Premier League – live und so viel mehr.	sky sport mix	Das Zuhause des DFB-Pokals, NHL, Diamond League und vieles mehr.
sky sport tennis	Das Tennis-Highlight des Jahres, das Grand-Slam Turnier aus Wimbledon und andere Tennishighlights.	sky sport golf	Mehr Weltklasse-Golf als jemals zuvor bei Sky.	sky sport	Sky Sport 1 – 10: Zusätzliche Optionssender bei parallelen Live-Sportevents.

Ausgewählte Top-Events in UHD[6)] aus Motorsport, DFB-Pokal, Premier League und Wimbledon sky sport UHD

Fußball-Bundesliga – die Heimat der Deutschen Bundesliga – garantiert bis 2025.

sky sport top event	Die besten Sport Events auf einem Sender.[b)]	sky sport Bundesliga	Der Klassiker für echte Fußballfans: die Deutsche Bundesliga live und in HD.	sky sport Bundesliga 1	Sky Sport Bundesliga 1 – 10: Zusätzliche Optionssender bei parallelen Live-Spielen.

Top-Spiele der Deutschen und 2. Deutschen Bundesliga pro Spieltag in UHD[6)] sky sport Bundesliga UHD

a) Dieser Sender ist nur in SD verfügbar. b) Senderinhalte richten sich nach den gebuchten Paketen. 3) 6) siehe Rückseite.

1) Die Vertragslaufzeit umfasst den Monat des Vertragsabschlusses (anteilig) zzgl. 12 Kalendermonate. Hinzu kommt eine einmalige Aktivierungsgebühr i.H.v. € 59. Sofern der Vertrag nicht durch den Abonnenten zum Ende der Vertragslaufzeit gekündigt wird, verlängert er sich jeweils um weitere 12 Monate. Die Zahlung der Abogebühren erfolgt für die ersten 12 Monate im Voraus (Abogebühr Paket/e x 12, zzgl. € 59 Aktivierungsgebühr). Ab dem 13. Monat sind die Abogebühren jeweils für 6 Monate über SEPA-Lastschrift im Voraus zu bezahlen. Der Abonnent hat die Möglichkeit, vom Vertrag jederzeit unter Einhaltung einer Frist von einem Monat zurückzutreten. **2)** Der Receiver bleibt im Eigentum von Sky und wird dem Abonnenten für die Dauer seines Abonnementvertrags leihweise überlassen. Der Receiver ist zwei Wochen nach Beendigung des Abonnements an Mediasat zurückzusenden. **3)** Um den Sky Q Receiver vollumfänglich nutzen zu können (z. B. auf Abruf, Restart-Funktion), muss dieser mit dem Internet verbunden werden. Empfohlene Bandbreite: 1 Mbit/s für SD-Qualität, 6 Mbit/s für HD-Qualität. Für die Internetverbindung anfallende Kosten sind kein Bestandteil des Abonnements. **4)** Aufnahmekapazität: entspricht einer Aufnahmequalität in SD von einem Sky Sender (bspw. Sky Cinema, Sky Fun, Sky Sport Bundesliga 1, Sky Sport 3 usw.). **5)** Nicht enthalten ist die Nutzung von kostenpflichtigen Apps/Mediatheken wie z.B. Netflix, DAZN, Prime Video etc. Hierzu ist ein bestehendes Abonnement mit diesen Anbietern in Italien Voraussetzung. Die Inhalte der Apps beziehen sich daher auf die Verfügbarkeit und Spracheinstellungen in Italien. Für die Nutzung der Mediatheken und Apps ist die Verbindung des Receivers mit dem vom Abonnenten zur Verfügung gestellten Internet notwendig. **6)** Welche HD-/UHD- und Dolby-Atmos-Programme enthalten sind, richtet sich nach den gewählten Sky Paketen und der Verfügbarkeit in Südtirol. Aus lizenzrechtlichen Gründen sind bestimmte Inhalte nicht in UHD oder Dolby Atmos verfügbar. Mehr Informationen unter: sky.at/suedtirol. Für den Empfang der UHD- und Dolby-Atmos-Inhalte sind ein Sky Q Receiver sowie ein UHD- und Dolby-Atmos-fähiges Endgerät (z. B. Fernseher oder Soundbar) erforderlich.

Die Dienste Sky Select, Sky Store und Sky Go sind aus technischen Gründen in Südtirol nicht verfügbar. Die UEFA Klubwettbewerbe und ATP Tennis Tour sowie vereinzelt Inhalte aus dem Film- und Serienbereich sind aus lizenzrechtlichen Gründen in Südtirol nicht empfangbar. Gültig bis 31.12.2023. Stand: September 2023. Änderungen vorbehalten. Sky Österreich Fernsehen GmbH, Rivergate, Handelskai 92, Gate 1, 1200 Wien. Fotos siehe sky.at/suedtirol